Madárkiülő KÖF oszlopkapcsolóhoz és kereszttartóhoz



Gyártó **ISONET - Elektrosistem Kft.**

TERMÉKJELLEMZŐK

- Biztonságos pihenőhely: középfeszültségű hálózatok oszlopcsúcsán, vízszintes oszlopkapcsolóin és feszítő kereszttartóin ad kiülőhelyet a madaraknak.
- Védi a szerelvényeket: a megfelelő távolságok miatt a madarak ürüléke nem károsítja a környező villamos berendezéseket.
- Szakmai méretezés: madárvédő és áramszolgáltatói szakemberek tanácsai alapján terveztük; a leszállóhely mérete és felülete minden potenciálisan veszélyt jelentő hazai madárfajnak megfelelő.
- Várható élettartam: > 25 év.

MŰSZAKI ADATOK

Paraméter	Érték
A felfogató rész (satu) anyaga:	50 mm-es tüzihorganyzott „T” idom
Befogható vastagság tartomány:	0-150 mm.
Meghúzási nyomaték:	18 Nm
A rúd anyaga:	Kiváló sav- és hőállóságú, ECR üvegszálas epoxy rúd, UV-álló epoxy bevonattal.
A megfogási ponttól mért függőleges kiemelés:	1200 mm
A megfogási ponttól mért vízszintes eltartás:	900 mm
Teherbírás:	20 kg
Súly:	5 kg
Szél ellenállás:	Elhanyagolható

ÁBRA

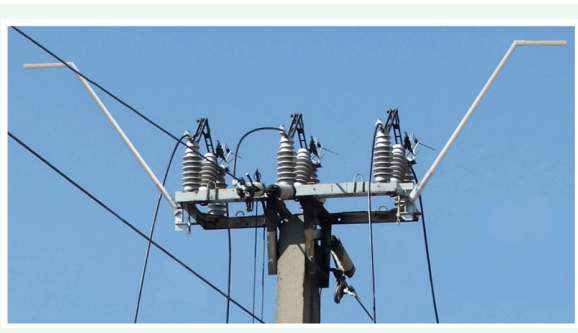

FELSZERELÉS

1. Az MMK madárkiülő, feszültségmentes és feszültség alatti hálózaton egyaránt szerelhető.
2. A megfelelő helyre illesztett kiülőt, a FAM szemmel ellátott M16-os rúdcsavar segítségével kell rögzíteni!

OLDJUK MEG EGYÜTT!

MEGAWATT MÉRNÖKIRODA KFT.

1184 Budapest, Lakatos út 61–63 Tel: +36 1 408 6207 E-mail: info@mwmi.hu www.mwmi.hu